

Studio Tecnico geom.CAVINA – MONTEVECCHI
corso Matteotti 27 arch.PAGANI fax 0546-680247
Faenza tel.0546-28197

Piano Particolareggiato
relativo alla scheda di PRG n.165
"Area via Cassanigo (S.Andrea)" - SUB COMPARTO 2

UBICAZIONE: Via Bisaura		REV. Febbraio 2024
COMMITTENTE LANZONE DUE SRL GONI MARIO e MATTEO	Inquadramento	
Fg.64 Mapp. 420Parte-119-173-174 12-21-238-237-238-240	Con la consulenza specialistica di: TOPOGRAFIA VALUTAZIONE AMBIENTALE ED ACUSTICA GEOLOGIA RETI FIDUCIARIE/AMMINISTRATIVE ILLUMINAZIONE PUBBLICA/ACQUEDOTTO	Studio Topografico Faenza Ing. Coni Franca Dot. Gori, Marcellini Stefano Ing. Paolo Ruggini Energia Studio di Progettazione Impianti
Rapp. 1:1000	PROGETTISTA	

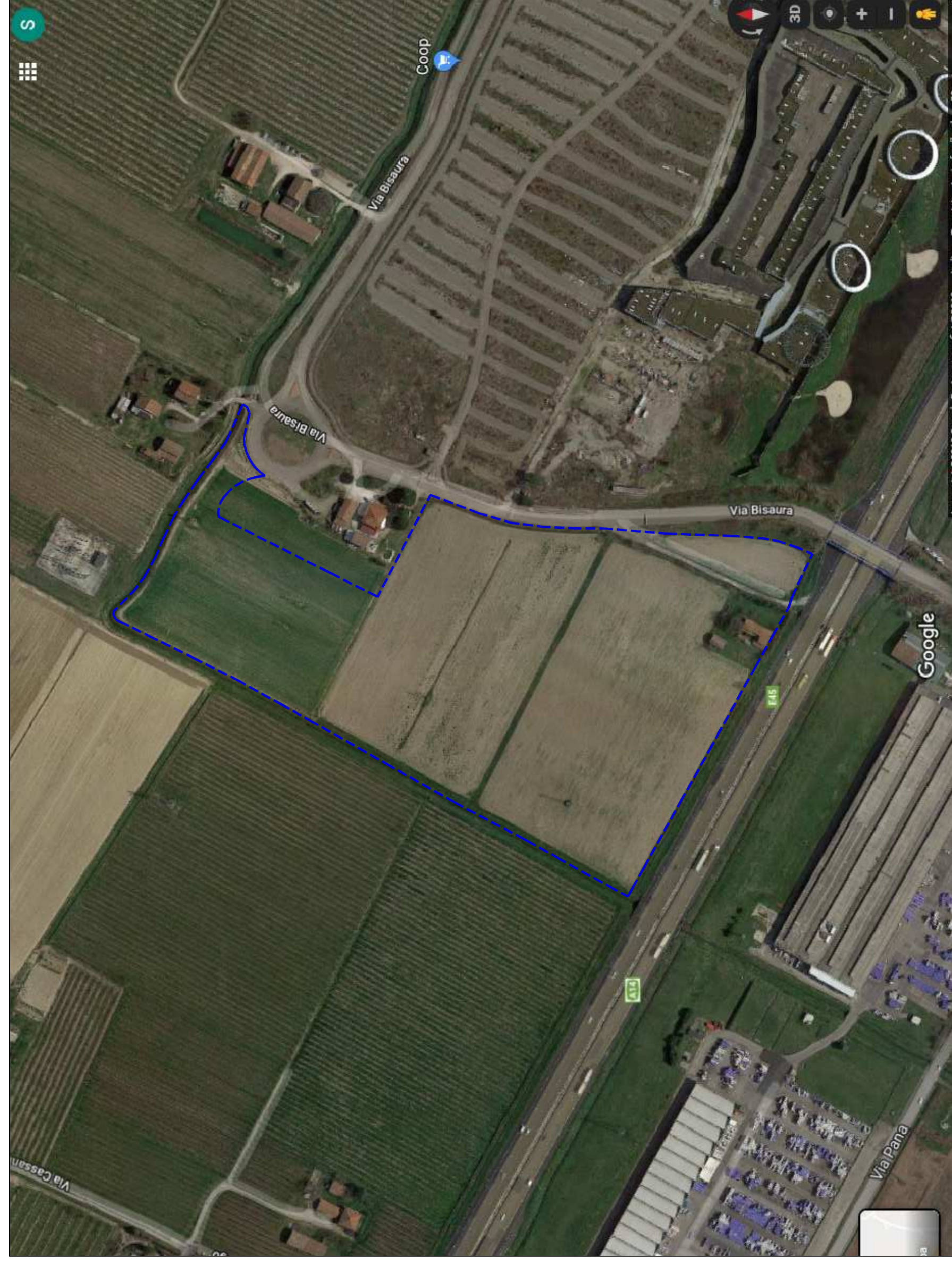

Vista Aerea dell' area oggetto dell'intervento

Scheda di Progetto U.62 "Area via Bisaura"

Planimetria Generale Area Intervento
scala 1:1000

- LEGENDA**
- - - - - Scheda di Progetto U.62 "Area via Bisaura"
 - - - - - Esecuzione opere di urbanizzazione primario di cui al P.G.C. 47/2011 e successivo Variante P.G.C. 110/2012 in corso di esecuzione
 - Area di intervento

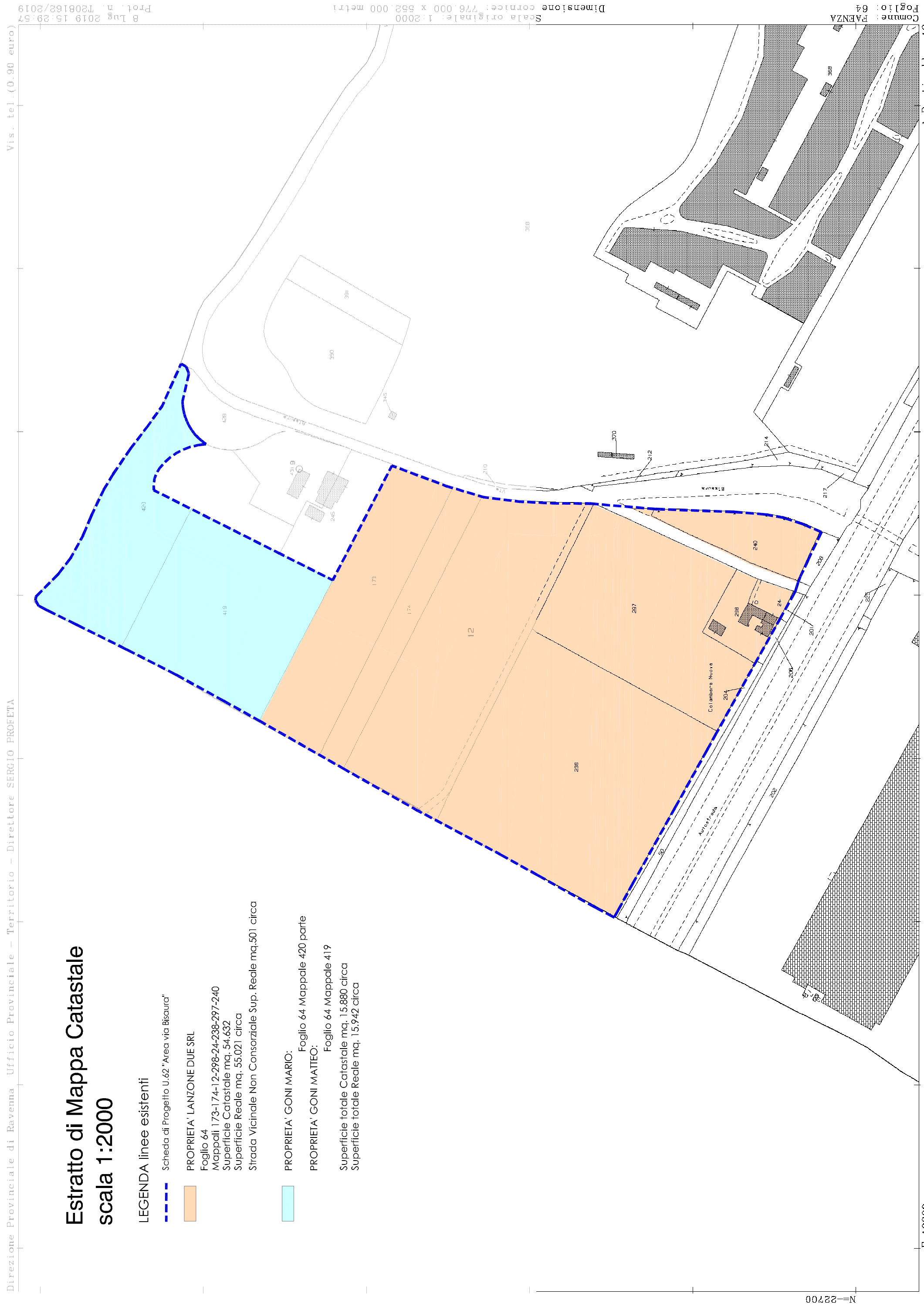

Estratto di Mappa Catastale
scala 1:2000

- LEGENDA** linee esistenti
- - - - - Scheda di Progetto U.62 "Area via Bisaura"
 - PROPRIETA' LANZONE DUE SRL
Foglio 64
Superficie Catastale mq. 54.637
Superficie Reale mq. 35.021 circa
Strada Vicinale Non Comodante Sup. Reale mq.501 circa
 - PROPRIETA' GONI MARIO:
Foglio 64 Mappele 420 parte
PROPRIETA' GONI MATTEO:
Foglio 64 Mappele 419
Superficie totale Catastale mq. 15.880 circa
Superficie totale Reale mq. 13.942 circa